



det den historiske spejderhytte lige siden af, som blev offer for en brandstifter. Rødstensejendommen udbrændte totalt, og der har siden blot stået nogle svedne rester tilbage.

- Nu har vi fået godkendt nogle tegninger og byggeriet er så småt ved at komme i

ningen af Carlslund. Spejderhytten bygges, så der ser ud præcis som den nedbrændte. Der bliver dog et par forbedringer, som blandt andet handler om en lofsetage, som kommer i spil.

Af Ivar Juel Nordentoft
ijn@fyens.dk

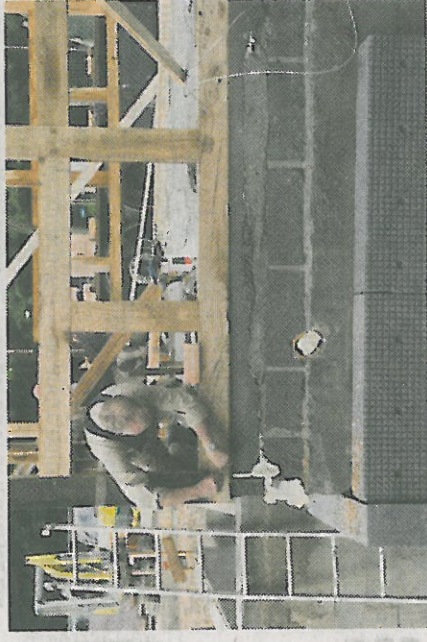

Der bores til egetrædyvler. Der er ikke andet end dem til at holde sammen på det solidt dimensionerede træværk.

kommer forbi f. eks. Massey Ferguson-museet ved Juelsminde, så vil man se en ny, gammel lade på 11 gange 50 meter, som Jens Led og hans kolleger har lavet bindingsværk og tag til.

- Sådan noget er man da lidt stolt af, også selv om jeg de sidste 15 år faktisk ikke har

arbejdet med andet end bindingsværk, fortæller han.

Carlslunds ydervægge mures op mellem rammerne af træ. Der mangler stadig gavlene, de følger snart efter, og 28. oktober kl. 12 er der projekteret rejsegilde på Carlslund.

- Vi skal være under tag in-



Murerne har gang i kældertrappen. Der støbes ved elevatorskakten.

den jul, så vi ikke får et vådt vinterbyggeri. Samtidig vil vi også være klar, når bøgen springer ud. Det gør den omkring 1. maj, siger Jess Heilbo. Til den tid vil der være brugt omkring 12 mio. kr. på projektet. Fra køb af grund til det færdige byggeri.

Brandforsikringen er på 6,5

mio. kr., som kan fratrækkes de nye ejeres udgifter.



Af Ivar Juel Nordentoft
Foto: Victoria Mørck Madsen
ijn@fyens.dk, vic@fyens.dk